



心路基金會

Syin-Lu Social Welfare Foundation

114年第一期

心路學苑
招生簡章



報名電話：



用電話，要撥3219911，撥通後按0



用手機，要撥073219911，撥通後按0



報名時間：

2月18日(二)
早上8:30開始

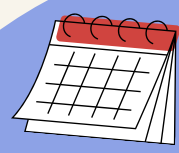

上課日期：

3月3日(一)
早上10:00開始



心路學苑



可以報名的人？

1. 滿15歲且領有第一類身心障礙證明的人
2. 親子課程：照顧障礙者的家人
3. 共融課程：一般社會大眾



我可以學習的事情？

可以陪你學習生活中會遇到的事情、學習才藝培養興趣、享受運動的樂趣。



陪我一起學習的人？

老師與志工會陪著大家一起快樂學習，讓大家的的生活更豐富有趣。

報名前要知道的事情

1.報名須知

- 每堂課程如果沒有請假就**缺席3次以上**，
就會被限制下一期課程的報名。
- 課程報名人數未達5人，就不開課。

2.繳費及退費說明

- 繳費：請在**開課後繳費**，**並在第2堂課前繳完費用**。
- 繳費方式：可現場繳費或轉帳
轉帳：國泰世華銀行高雄分行，銀行代碼013
帳號：005035007832
戶名：財團法人心路社會福利基金會高雄分會
(務必備註學生姓名，並於轉帳後來電告知末五碼**)**
- 退費：**第3堂課之後(含第3堂課)就不退費**。
- 低收入戶者，免繳學費。(需附114年低收入戶證明)

3.因應傳染病防治法之注意事項

- 鼓勵大家愛護自己可以常洗手、保持社交距離。
- 如果有新冠肺炎、流感及病毒性腸胃炎等生病症狀，
請快去看醫生，打電話請假休息，不要傳染給別人。

4.停課說明



- 每堂課的日期，都有印在課程表上面。
- 如果有颱風，請看新聞，要注意停課訊息。
(依高雄市政府公告學校是否停課)。
- 上課開始如果有停課，像是有颱風、老師請假，
課程會補給大家。

報名的方式與提醒

方式

提醒事項

1.登記

1. 2/18(二)早上8：30到2/19(三)中午12：30登記。
2. 請打電話登記，電話報名方式有兩種：
 - 用電話，要先撥3219911，撥通後請按0
 - 用手機，要先撥073219911，撥通後請按0
3. 登記人數超過課程名額，就會抽籤決定可以上課的人。

2.公告

1. 2/20(四)下午公告錄取名單，以及還有名額的課程。
2. 錄取名單會放在臉書還有LINE。
3. 每個課程都會保留2位名額給新生參加。

QR CODE



←用手機相機掃描
臉書：自在好天天-心路
高雄社區生活支持中心

QR CODE

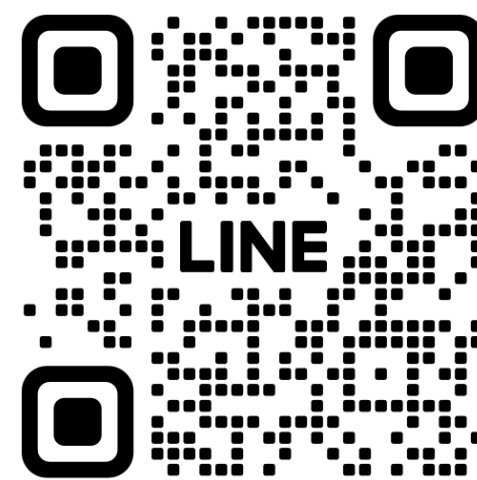



←用手機相機掃描
LINE：心路基金會
高雄分會

3.候補

1. 2/21(五)早上8：30到中午12：30開放候補。
2. 請打電話候補。若候補人數超過名額，就會抽籤。
3. 2/21(五)下午會電話通知候補錄取上的人。

4.上課

1. 3/3(一)開始上課。
2. 有問題可以找李竣晟社工
 - 用電話，要撥3219911，撥通後按215
 - 用手機，要撥073219911，撥通後按215

課程說明會



114年第一期心路學苑課程說明會

歡迎大家一起來參加課程說明會，
協助你認識這期學苑的課程內容，
也可以知道報名方式、注意事項，讓你的選擇與決定更有自信！

- 日期：2月17日(一)下午2:00-3:00
- 地點：心路高雄社區生活支持中心 大教室
(高雄市三民區博愛一路372號5樓)
- 參與方式：實體、線上
- 視訊連結：<https://meet.google.com/rkm-ywyi-htc>
用手機相機掃描右邊QR CODE加入會議 
- 參與對象：想了解第一期課程的學員、照顧者
還有一般社會大眾
- 以實體會議為主，如果沒有人報名線上會議，就只會
進行實體會議，不再進行線上直播。
- 報名電話： 用電話，要撥3219911，撥通後按215
 用手機，要撥073219911，撥通後按215
找李竣晟社工報名

星期一

上課日期：3/3(一)、3/10(一)、3/17(一)、3/24(一)、3/31(一)、4/7(一)、4/14(一)、4/21(一)、4/28(一)、5/5(一)、5/12(一)、5/19(一)

| 時間 | 班別 | 學費 | 名額 | 課程介紹 |
|---------------------------|--|------|-----|--|
| 早上 10:00 12:00 | 藝術創作 【董喬如 老師】  | 750元 | 15人 | 用生活中各種材料， 在老師的指導下， 自己動動手， 完成我的作品。 課程地點：心路基金會5樓小教室 |
| 下午 1:30 3:30 | 敲打玩音樂 【曹淨珮 老師】  | 750元 | 15人 | 一起來玩樂器吧! 敲敲打打， 學習使用樂器， 享受音樂時光。 課程地點：心路基金會5樓大教室 |
| 晚上 6:30 8:30 | ★共融課程 魔力有氧 【陳玉妃 老師】  | 850元 | 15人 | 隨著音樂節奏， 輕鬆愉悅做有氧運動， 提升心肺功能， 保持身體健康。 課程地點：心路基金會5樓大教室 |

星期二

上課日期：3/4(二)、3/11(二)、3/18(二)、3/25(二)、4/1(二)、4/8(二)、4/15(二)、4/22(二)、4/29(二)、5/6(二)、5/13(二)、5/20(二)

| 時間 | 班別 | 學費 | 名額 | 課程介紹 |
|---------------------------|--|------|-----|---|
| 早上 10:00 12:00 | 戲劇創作 【許家峰 老師】  | 700元 | 15人 | 透過有趣的戲劇遊戲， 動動身體， 體驗表演的樂趣。 課程地點：心路基金會5樓大教室 |
| 下午 1:30 3:00 | 一起玩桌遊 【林家宇 老師】  | 750元 | 8人 | 老師會準備有趣的桌遊， 教你跟朋友玩遊戲。 一起渡過愉快的時光。 課程地點：心路基金會5樓大教室 |
| 下午 3:00 5:00 | 性別大不同 【林奕萱 醫師】  | 700元 | 15人 | 透過有趣的活動 了解性別差異， 學習如何尊重和 理解不同性別的人。 課程地點：心路基金會5樓大教室 |

★3/11、3/25、4/8停課、
5/27、6/3、6/10補課

★4/29、5/13、5/20停課
6/10、6/17、6/24補課

星期三

上課日期：3/5(三)、3/12(三)、3/19(三)、3/26(三)、4/2(三)、4/9(三)、4/16(三)、4/23(三)、4/30(三)、5/7(三)、5/14(三)、5/21(三)

| 時間 | 班別 | 學費 | 名額 | 課程介紹 |
|---------------------------|---|------|-----|---|
| 早上 10:00 12:00 | ★親子課程 食用學堂 【林曉綠 老師】  | 800元 | 15人 | 這堂課會教你認識健康營養的飲食、保存食物的方式，動手做簡單的電鍋料理！ 課程地點：心路基金會5樓開放空間 |
| 下午 1:30 3:00 | ★親子課程 拼豆真有趣 【陳仲如 老師】  | 700元 | 15人 | 用拼豆做小飾品 訓練手指靈活度 創作屬於自己的藝術品。 課程地點：心路基金會5樓小教室 |
| 下午 3:00 5:00 | 玩轉學習區 【心路 社工】  | 免費 | 15人 | 體驗不同有趣的學習區，學會安排自己的時間，找到自己的興趣。 課程地點：心路基金會5樓公共空間 |

星期四

上課日期：3/6(四)、3/13(四)、3/20(四)、3/27(四)、4/10(四)、4/17(四)、4/24(四)、5/8(四)、5/15(四)、5/22(四)、5/29(四)、6/5(四)(★4/3、5/1放假)

時間

班別

學費

名額

課程介紹

趣味體適能
【王柏凱 老師】



700元

15人

隨著音樂進行有趣的運動
增加體力和心肺功能

課程地點：心路基金會5樓大教室

下午
2：00
|
3：30

★共融課程
一起打保齡球
【林淑君 老師】



700元

15人

學習保齡球的基本技巧，
和同學一起挑戰，
享受比賽的樂趣。

課程地點：北高雄保齡球館
(高雄市鼓山區裕誠路1039號2樓)

星期六

上課日期：3/8(六)、3/15(六)、3/22(六)、3/29(六)、4/12(六)、4/19(六)、
4/26(六)、5/3(六)、5/10(六)、5/17(六)、5/24(六)、6/7(六)(★4/5、5/31放假)

| 時間 | 班別 | 學費 | 名額 | 課程介紹 |
|-------------------------|--|------|-----|--|
| 下午 2:00 4:00 | ★共融課程 一起打籃球 【夏子洋 老師】  | 850元 | 15人 | 學習打籃球基本技巧， 提升運動能力。 練習跟別人一起打球。 課程地點：彪琥高雄民族店 (高雄市三民區民族一路335巷43-1號) |

筆記欄

A blank notepad page with a scalloped top and bottom edge and horizontal ruling lines. The page is white and set against a light beige background. The ruling lines are thin and dark brown, spaced evenly down the page. The top and bottom edges of the page are decorated with a scalloped pattern.

高雄社區生活支持中心

- 地址：高雄市三民區博愛一路372號5樓
- 捷運：後驛站3號出口，步行約150公尺
- 公車：301、紅28(同盟路口站)
紅29、紅30、紅31(捷運後驛站)
- 輕軌：愛河之心站，步行約600公尺



主辦單位



指導單位



衛生福利部
社會及家庭署
Social and Family Affairs Administration
Ministry of Health and Welfare



高雄市政府社會局
Social Affairs Bureau of Kaohsiung City Government